

MODULARIO
F. rig. rend. 497



MINISTERO DELLE FINANZE
DIREZIONE GENERALE DEL CATASTO E DEI SERVIZI TECNICI ERARIALI
NUOVO CATASTO EDILIZIO URBANO

Mod. B (Nuovo Catasto Edilizio Urbano)

Lire
100

(R. DECRETO-LEGGE 13 APRILE 1939, N. 652)

Planimetria dell'immobile situato nel Comune di Catania Via Pacinotti n. civ. 29/b
Ditta con sede
Allegata alla dichiarazione presentata all'Ufficio Tecnico Erariale di Catania

0035513

PIANO TERRA.

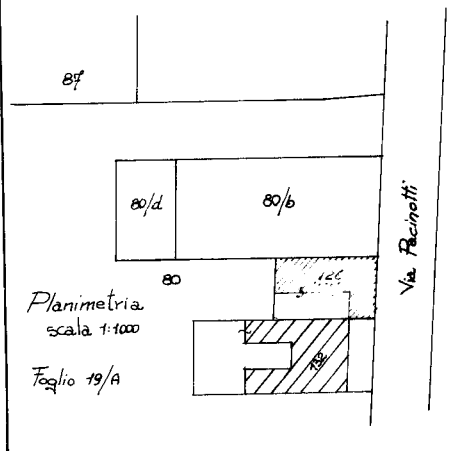
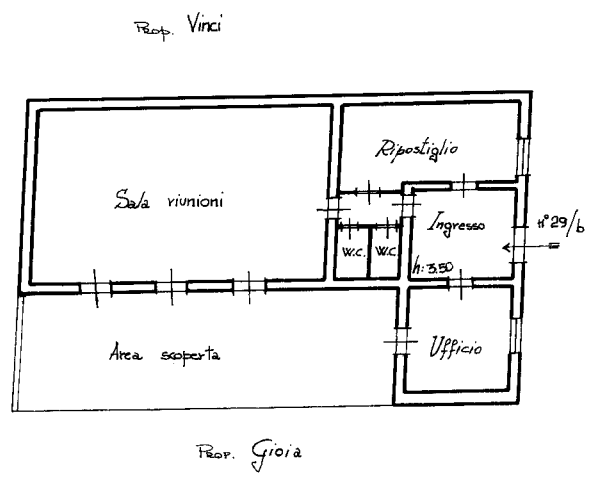

ORIENTAMENTO

SCALA DI 1:200

SPAZIO RISERVATO PER LE ANNOTAZIONI D'UFFICIO

DATA PROT. N°	A/1273	Fogl. 19/A part. 126
------------------	--------	----------------------

Compilata dal Geom. Pasquale Leonelli
(Titolo, nome e cognome del tecnico)
Iscritto all'Albo dei Geometri
della Provincia di Terni
DATA **30 NOV. 1985**
Firma: Geom. Pasquale Leonelli

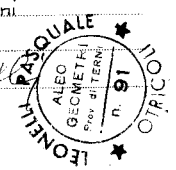

Catasto dei Fabbricati - Situazione al 28/06/2016 - Comune di CATANIA (C351) - < Foglio: 19 - Particella: 445 - Subalterno: 0 >
VIA ANTONIO PACINOTTI n. 29B piano: T;

10 metri

Ultima planimetria in atti